



Estratégia de captação



GRAACC

COMBATENDO E VENCENDO
O CÂNCER INFANTIL

CHILDREN WITH CANCER DESERVES TO BE TREATED LIKE ANY OTHER CHILD. SPREAD THE MESSAGE. WWW.GRAACC.COM

CHILDREN WITH CANCER DESERVES TO BE TREATED LIKE ANY OTHER CHILD. SPREAD THE MESSAGE. WWW.GRAACC.COM

© 1978, 2014 SANRIO CO., LTD.

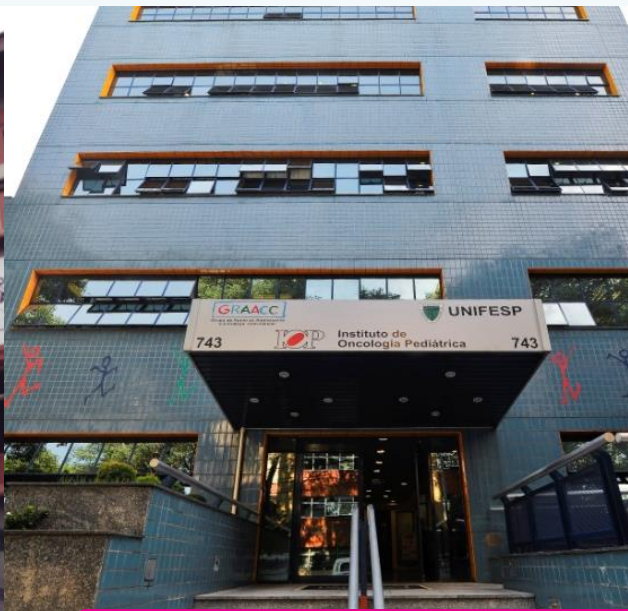

Sophia, Paciente do GRAACC





Missão

Garantir a crianças e adolescentes com câncer, dentro do mais avançado padrão científico, o direito de alcançar todas as chances de cura com qualidade de vida

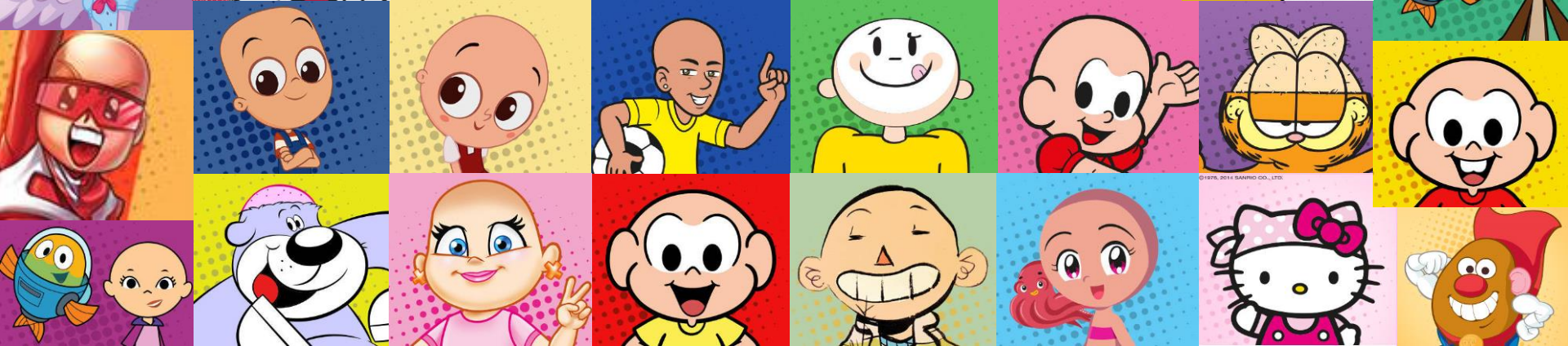



743

GRAACC
Grupo de Apoio ao Adolescente
e à Criança com Câncer



**Instituto de
Oncologia Pediátrica**



UNIFESP

743

O Hospital – Prédio 01



O Hospital – Prédio 02



Casa de Apoio Ronald McDonalds



Desenvolvimento Institucional

O câncer infantil atinge cerca de **472.000** novas crianças e adolescentes no mundo, todos os anos.

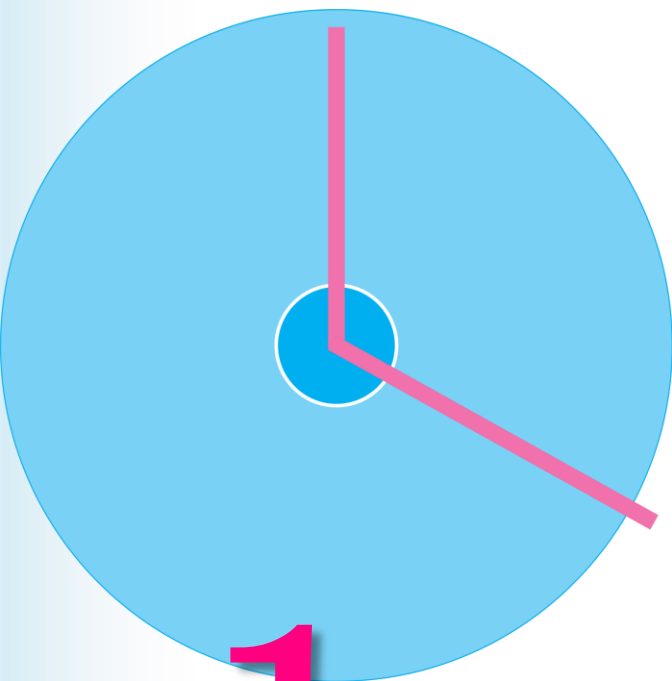

1 min.

A cada **1 min.**
uma criança é diagnosticada
com câncer no mundo.

1ª

Causa de morte em doenças
no Mundo.

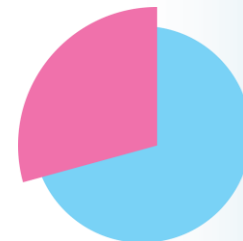

11 mil

Novos casos
no Brasil/ano



70% é a taxa de sobrevivência do GRAACC.

09%

dos alunos da **Escola Móvel**, chegam a faculdade.



Através de seus resultados de pesquisa, ensino e sustentabilidade o **GRAACC** tem reconhecimento mundial.

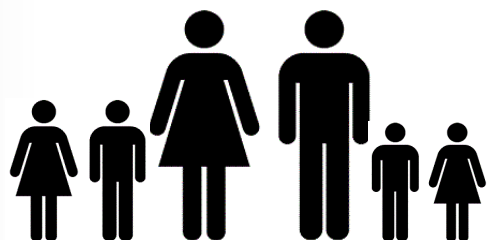

95% das famílias, provenientes do **SUS** tem **3** salários renda de até

Pacientes fora de **São Paulo**

49%

SUS
82%



29%



21%

GRAACC

Previsão



2009

2010

2011

2012

2013

2014

2015

2016

Custo Anual (em milhões)



625 Terceirizados
Funcionários

270

525
Voluntários



Atendimentos em 2014

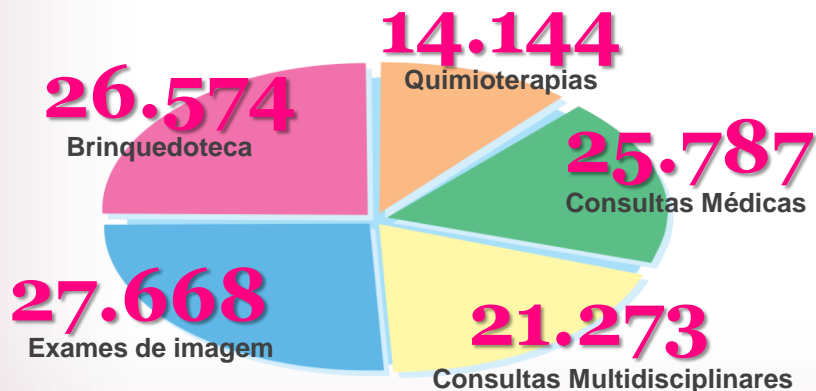

Fonte: Pág 14 Rel. Ativ. GRAACC 2012

51

Estudos de titulação, estão sendo desenvolvidos, nas mais diversas áreas: oncologia, infectologia, enfermagem, genética, nutrição, fisioterapia e escola móvel.

Fonte: Pág 25 Rel. Ativ. GRAACC 2012





COMBATENDO E VENCENDO
O CÂNCER INFANTIL



Prédio atual



COMBATENDO E VENCENDO
O CÂNCER INFANTIL

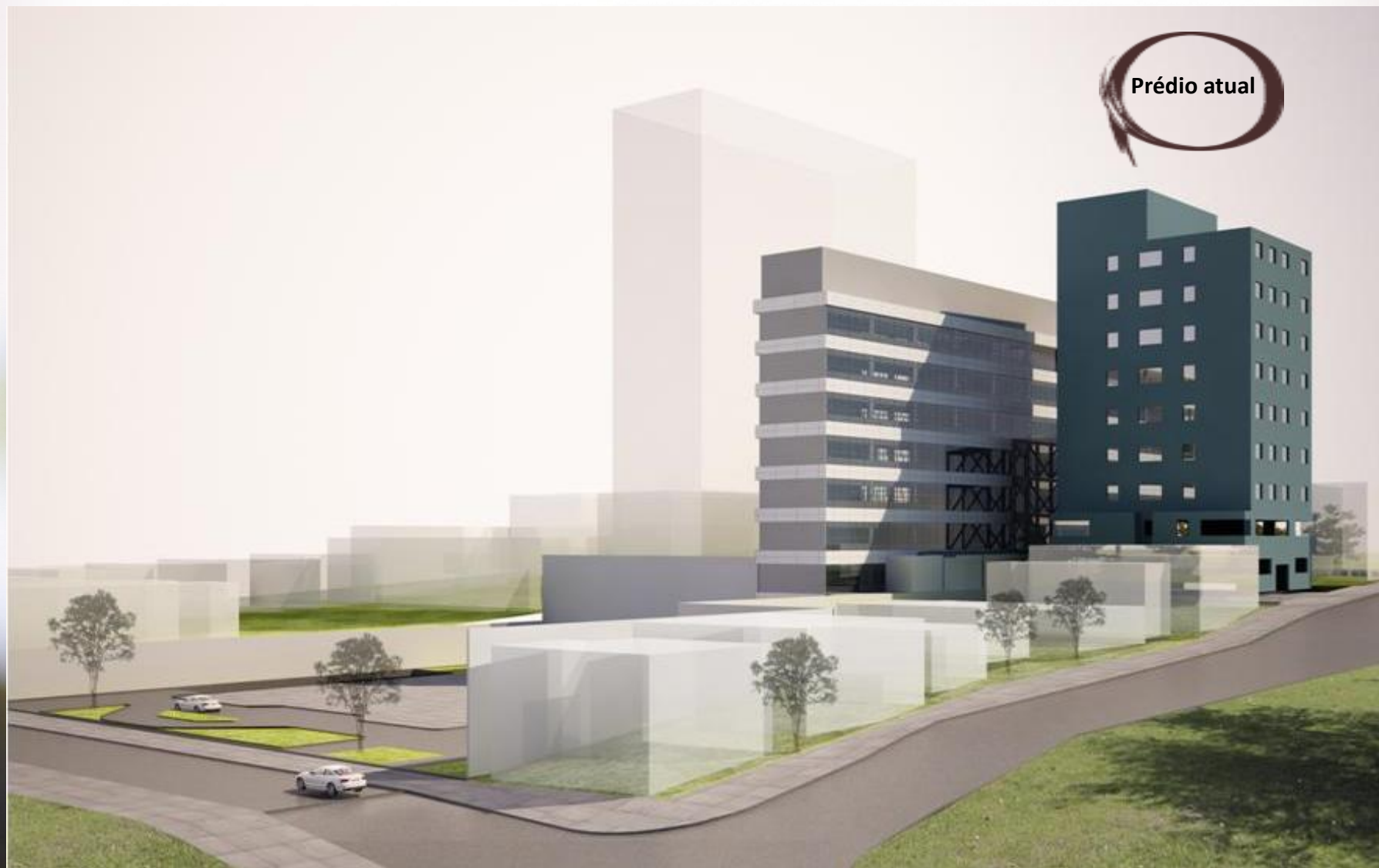

Prédio atual



COMBATENDO E VENCENDO
O CÂNCER INFANTIL





Filantropia Moderna

© 1998, 2014 SANRIO CO., LTD.

**LD
ONS**

CHILDREN WITH CANCER DESERVES TO BE
TREATED LIKE ANY OTHER CHILD.
SPREAD THE MESSAGE.
WWW.SANRIO.COM

**D
NS**

CHILDREN WITH CANCER DESERVES TO BE
TREATED LIKE ANY OTHER CHILD.
SPREAD THE MESSAGE.
WWW.SANRIO.COM

GRACO

© 1976, 2014 SANRIO CO., LTD.

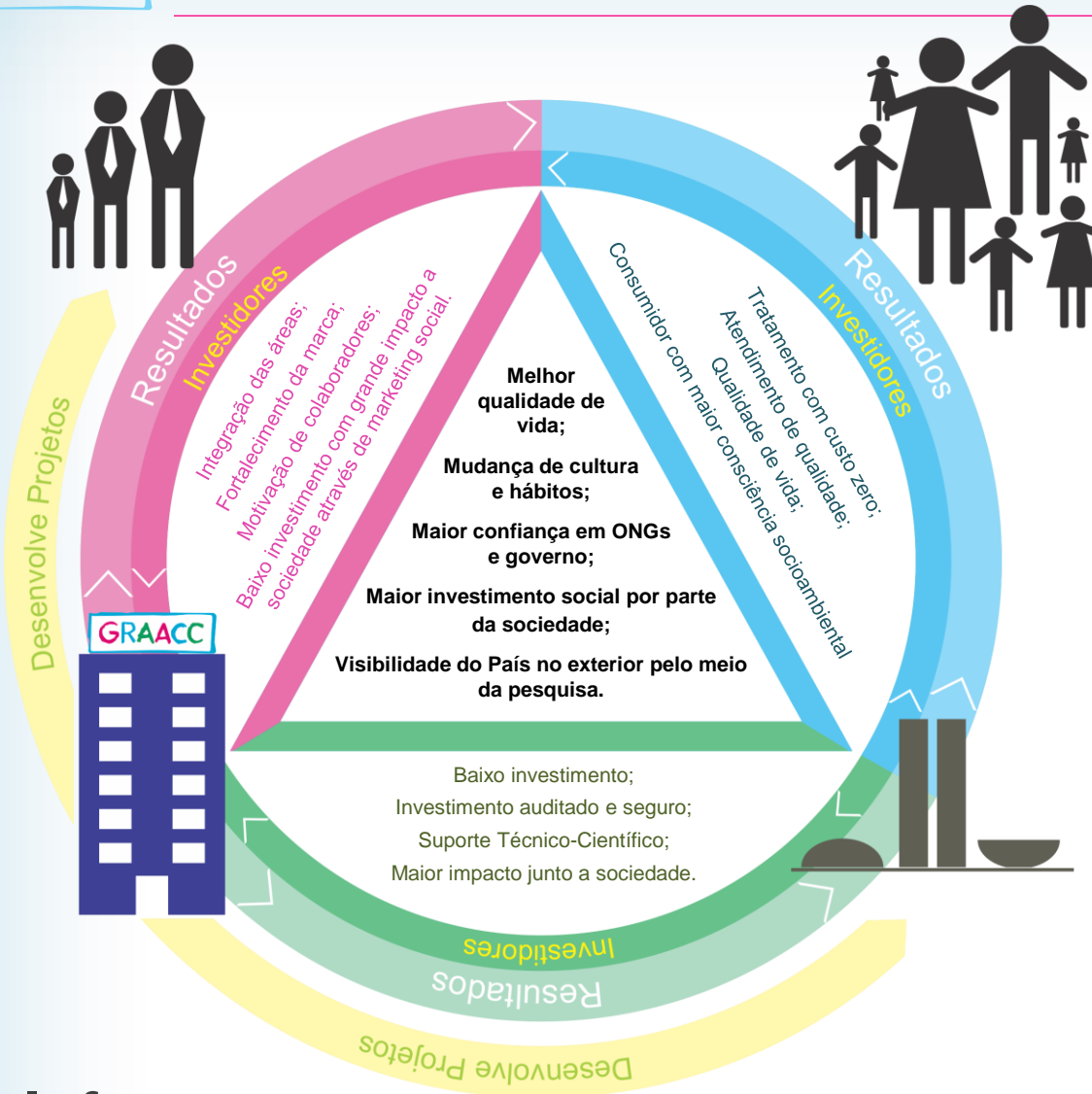

Infogramma de **Investimento** no 3º setor

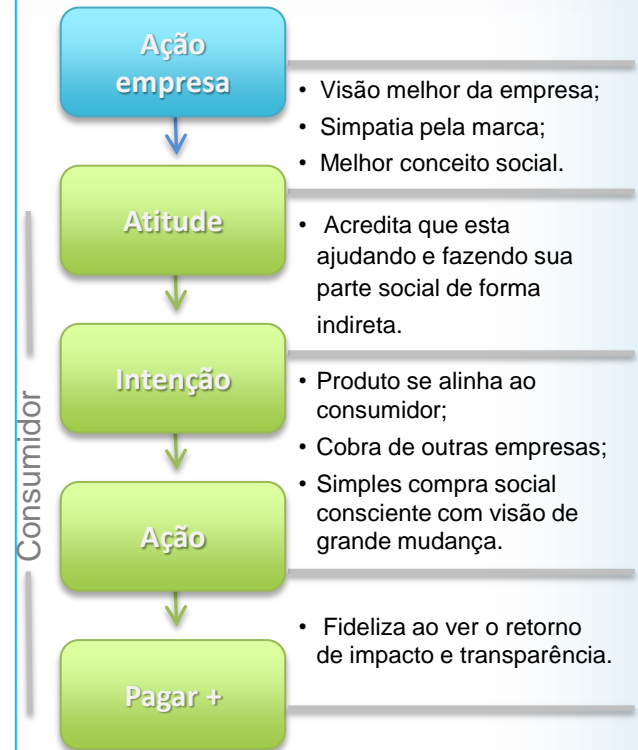

49%

Estariam dispostos a pagar mais, por um produto que **parte fosse revertido na sociedade.**

Valor do trabalho voluntário com proporção no PIB

FIGURE 2.2: Value of volunteer work as share of GDP

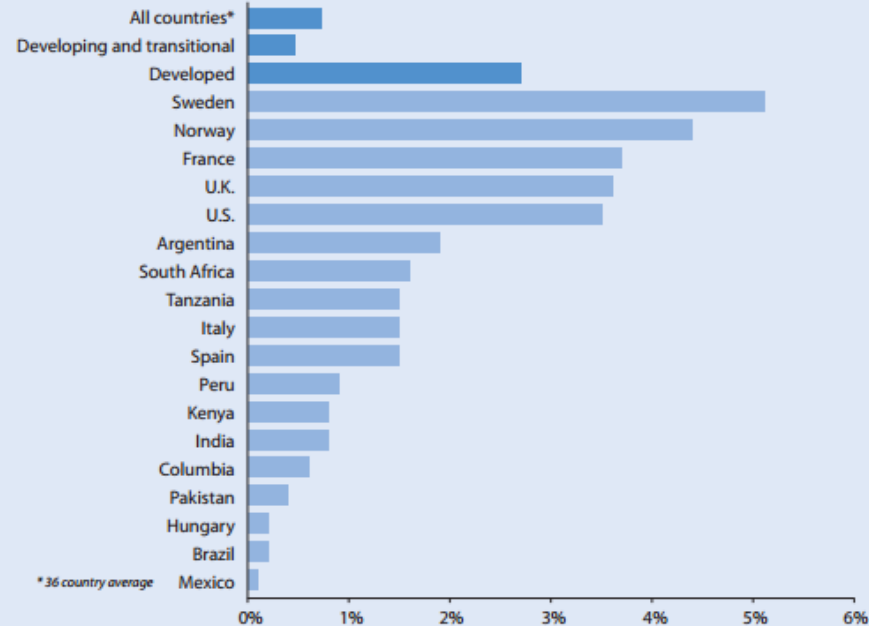

Source: Salamon, L. (2008, April). Putting volunteering on the economic map of the world. Paper presented at the IAVE Conference, Panama, Costa Rica.

Relatório “State of the World’s Volunteerism Report” – UNV (United Nations Volunteers) mostra que o trabalho destes milhões de voluntários pode ser responsável por cerca de **3% do PIB nos países desenvolvidos**.

We are prone to judge success by the index of our salaries or the size of our automobiles, rather than by the quality of our service relationship to humanity.

Martin Luther King, Jr

Um em cada quatro jovens faz ou já fez trabalho voluntário no Brasil

Apesar da vontade, jovens não sabem como participar de algum projeto. Dúvidas serão respondidas por especialistas em reportagem do dia 19/03.

204 comentários

 Tweetar 60

 Recomendar 985



O tema escolhido para o bate-papo do Jovens do Brasil do dia 05/03 foi **engajamento e voluntariado**. Ser engajado é participar, agir. É fazer algo por uma causa ou pela comunidade onde vive.

Um em cada quatro jovens brasileiros faz ou já fez trabalho voluntário. No último bate-papo do Jovens do Brasil, Evaristo Costa conversou com quase 2.600 adolescentes e eles disseram que as principais motivações para o trabalho voluntário são a solidariedade e a vontade de melhorar o

mundo.

Reveja a reportagem do Jovens do Brasil sobre voluntariado no vídeo acima.

Empresas estão se tornando investidores sociais e ONGs se tornando empresas.

Presidente Fernando Henrique Cardoso

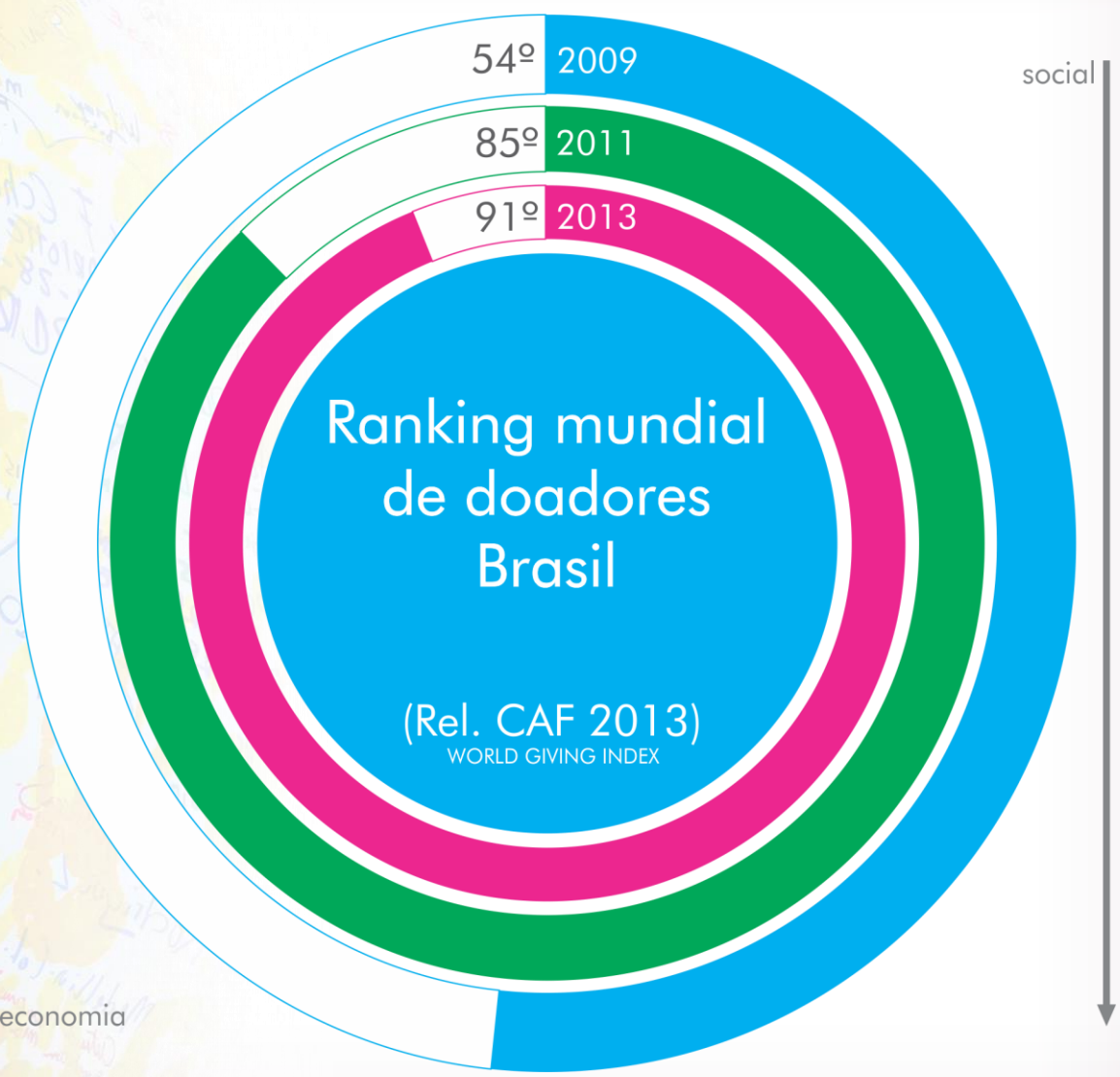



Colaboradores que gostariam de trabalhar em uma empresa que ajuda a sociedade e/ou o planeta.

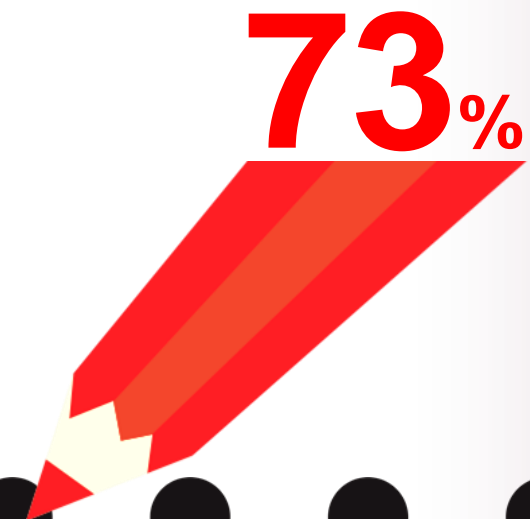

Modelo Empresarial

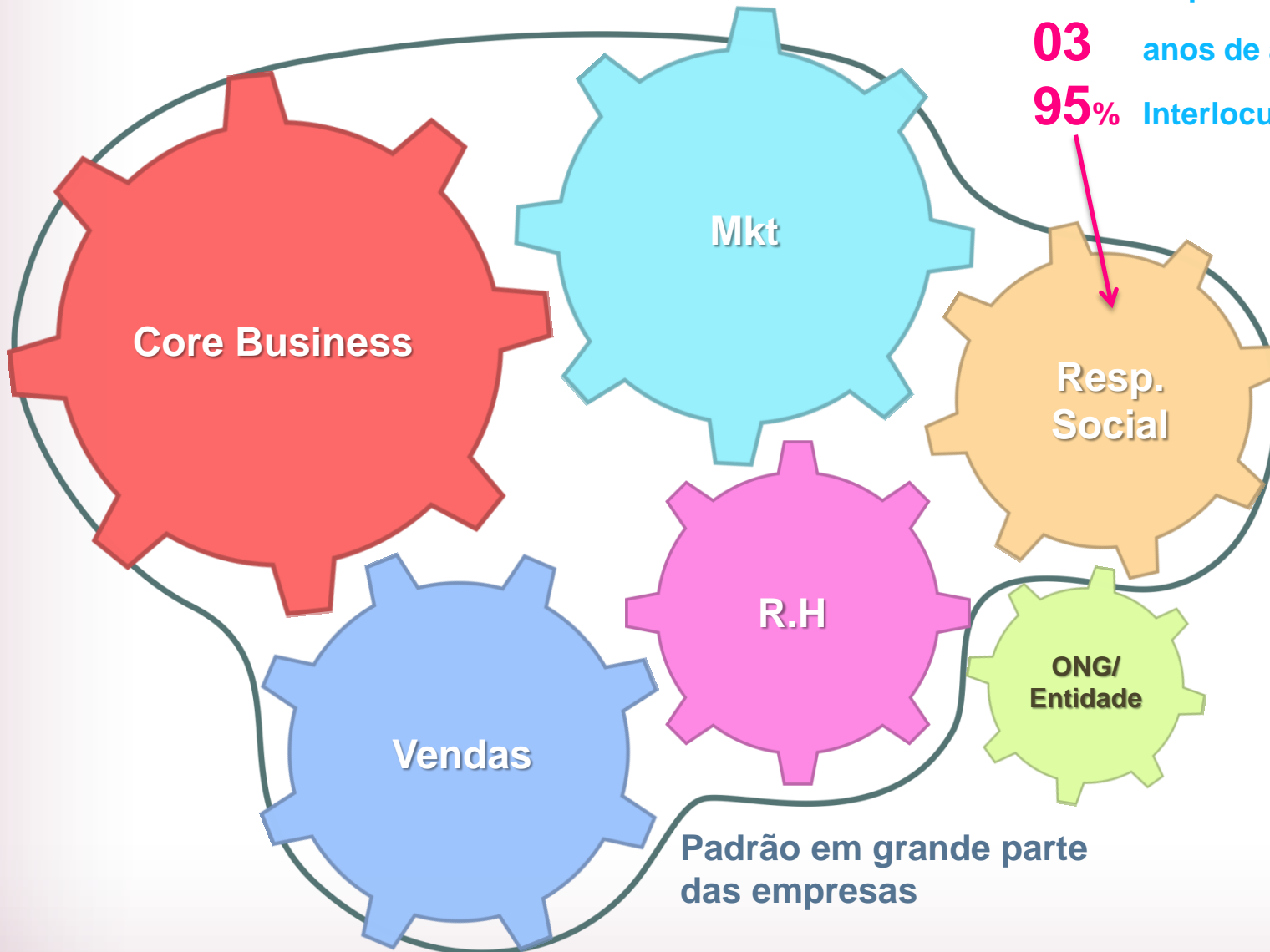

100 empresas visitadas/mês

03 anos de análise

95% Interlocutores Mkt ou RH

Padrão em grande parte das empresas

Modelo Empresarial Core Business

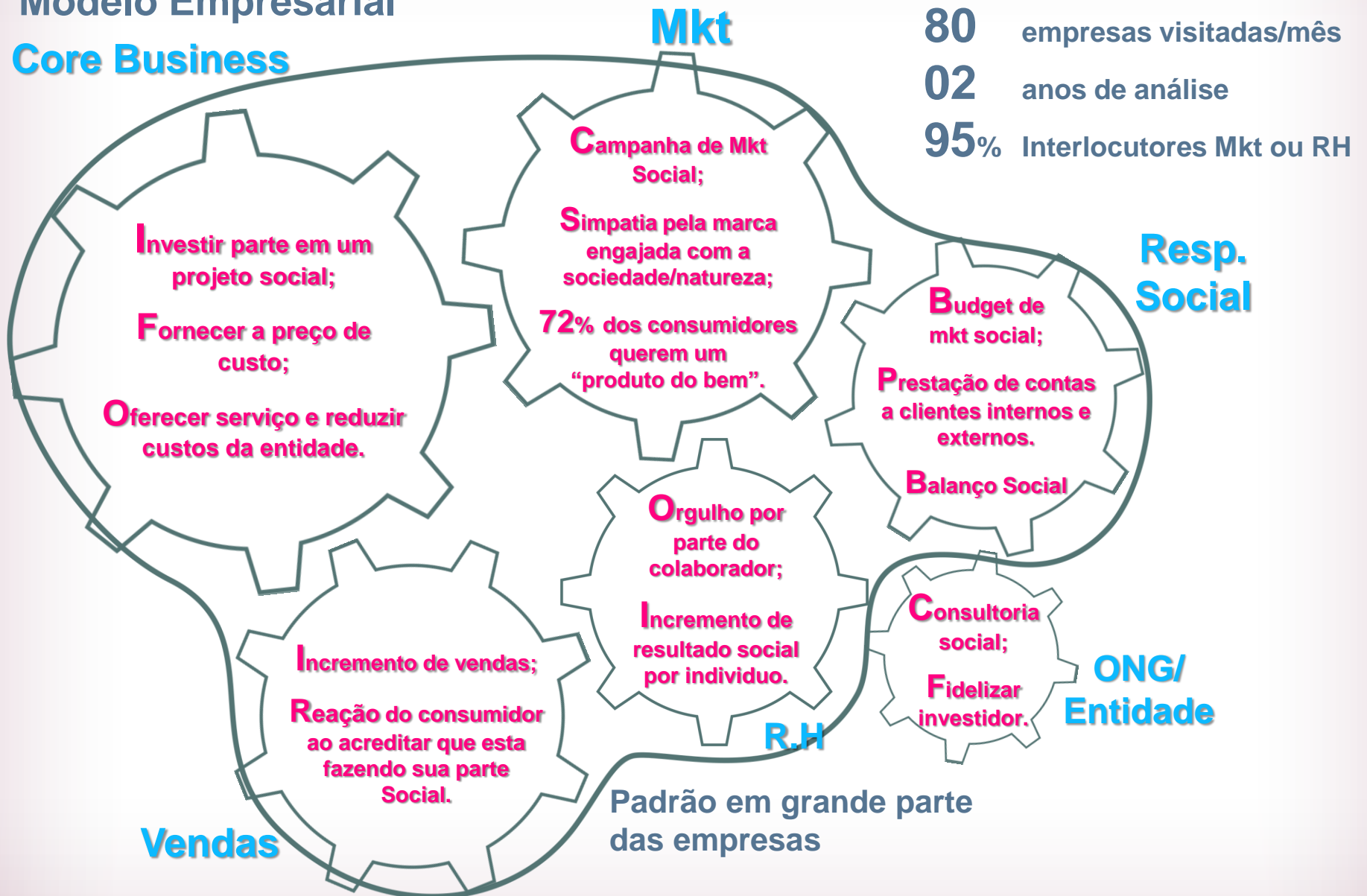

Formato da prestação de conta



COMBATENDO E VENCENDO
O CÂNCER INFANTIL



Centro de custo	Despesa / R\$
Adm. Hospitalar	1.097.548,31
AFERESE	59.245,57
Agência Transfusional	750.943,25
Almoxarifado	240.574,32
Amb. - 1º Andar/Registro Hospitalar/Otorrino	707.354,13
Amb. - TMO 2.º andar	1.108.669,26
Anatomia Patológica	227.916,49
Arrecadação TLMKT	5.715.052,63
Brinquedoteca	138.755,35
Casa da Família	833.742,68
Centro de Diagnóstico de Imagens	2.384.860,05
(CDI) - Densitometria Óssea	18.790,96
(CDI) - Enfermagem	263.338,65
(CDI) - Métodos Gráficos / Cardiologia	15.647,57
CDI - Radiologia	127.459,55
CDI - Recepção/ Secretaria	133.279,64
CDI - Ressonância Magnética	480.925,52
CDI - Tomografia	235.148,25
CDI - Ultrassom	88.768,92
Centro Cirurgico	4.202.878,94
Compras	401.255,76
Comunicação/ Marketing	550.917,18
Cuidados Paliativos	47.159,39
Desenvolvimento Institucional	8.469.707,95
Educação Continuada	51.917,99
Enfermagem	2.424.891,16
Escola Móvel	534.775,63
Farmácia	1.223.655,76
Faturamento/ Comercial	560.445,29
Financeiro	1.036.142,37

Centro de custo	Despesa / R\$
Hotelaria	198.934,78
Laboratório de Genética	753.503,75
Laboratório de Hematologia	318.884,71
Laboratório de Transplante de Medula Óssea	659.022,45
Limpeza	1.447.878,63
Manutenção	1.464.043,28
Odontologia	78.738,52
Oftalmologia	54.511,08
Pesquisa Clínica	600.905,81
Prestação de Contas	5.433,68
Psicologia	387.708,08
Qualidade e Gestão de Risco	31.769,01
Quimioteca	5.176.632,50
Radioterapia	149.816,03
Reabilitação/Terapia Ocupacional	784.341,69
Recepção/ Portaria/Supervisão de Ambulatório	706.717,93
Recursos Humanos	1.197.057,01
Rouparia	262.826,71
SAME	288.895,03
SCIH	155.952,76
Serviço Social	168.569,29
SND	1.315.924,37
Staff Médico + Residentes	2.915.215,74
Tecnologia da Informação	863.594,80
Telefonia	103.290,11
Transporte/ Ambulância	90.197,12
Unidade de Internação - 6º Andar	1.345.013,41
Unidade de Internação - 7º Andar	2.141.437,99
Unidade de Internação - 5º Andar	3.727.348,19
Unidade da Terapia Intensiva (UTI)	6.019.974,92
Voluntariado	468.586,63

CIRURGIAS																
	Jan	Fev	Mar	Abr	Mai	Jun	Jul	Ago	Set	Out	Nov	Dez	Média 12	Média 11	Média 10	Total
Cirurgia pediátrica	20	24	25	18	26	23	19	29	21	31	29	18	24	22	23	283
Neurocirurgia	12	10	12	11	13	15	17	12	12	11	11	10	12	12	11	146
Ortopedia	11	7	9	6	13	15	10	11	9	11	7	7	10	9	10	116
Cirurgia torácica	5	5	5	5	3	5	5	8	4	3	6	2	5	4	4	56
Cirurgia Plástica	0	1	0	3	1	0	1	0	1	0	0	0	1	1	1	7
Oftalmologia	1	5	0	1	4	4	4	3	5	4	2	0	3	2	2	33
Otorrino	0	0	0	0	1	1	0	0	0	0	1	0	0	1	1	3
Mielo/biópsia/coleta (TMO)	11	8	10	7	11	6	9	11	6	0	6	11	8	9	7	96
Outros (onco, cab e pes/uro/UTI/odonto, etc)	0	0	0	0	0	0	0	0	1	0	0	1	0	1	1	2
Fundo de Olho	58	69	72	79	57	44	97	92	75	75	87	44	71	63	60	849
Total	118	129	133	130	129	113	162	166	134	135	149	93	133	123	111	1591

75%
 Dos pacientes do
GRAACC
 são provenientes de
 outros hospitais



Depósitos realizados em 2012													
	Jan	Fev	Mar	Abr	Mai	Jun	Jul	Ago	Set	Out	Nov	Dez	Total
Protege								20.000	20.000	20.000	20.000	20.000	100.000
Total													100.000

Os recursos investidos por este investidor está destacado na página anterior através de asterisco (*). O custo total para os dois itens foram de **R\$ 326,027,92.**

O valor investido cobriu **30,67%** dos custos de **medicamentos e próteses.**



O investimento possibilitou ao GRAACC, em 2012, a se manter especialista em doenças de alta complexidade e receber casos bastante avançados, com tumores maiores e doentes de alto risco, vindos de todo o país. Atualmente, os pacientes com tumores mais simples podem ser tratados em outros hospitais do país.

Nosso trabalho vem sendo cada vez mais reconhecido no exterior, e há 04 anos tem sido convidada a participar de reuniões internacionais. Isso possibilita que as crianças brasileiras tenham acesso a um tratamento de ponta e coloca o país em um novo cenário, em que participa das discussões mais avançadas na área.

PARLAMENTAR	FUNÇÃO	ESTADO	2009	2010	2011	2012	2013	2014
Alexandre Leite	Dep. Federal	SP				☑		☑
Alexandre Pereira	Dep. Estadual	SP						☑
Aline Corrêa	Dep. Federal	SP	☑	☑		☑		☑
Arlindo Chinaglia	Dep. Federal	SP					☑	☑
Aloysio Nunes	Senador	SP			☑			
Antonio Carlos Mendes Thame	Dep. Federal	SP		☑				
Arnaldo Faria de Sá	Dep. Federal	SP				☑		☑
Bruna Furlan	Dep. Federal	SP				☑	☑	☑
Darcísio Perondi	Dep. Federal	RS		☑	☑	☑	☑	☑
Devanir Ribeiro	Dep. Federal	SP					☑	☑
Diego Andrade	Dep. Federal	MG				☑	☑	☑
Dimas Fabiano	Dep. Federal	MG				☑		
Duarte Nogueira	Dep. Federal	SP					☑	☑
Eduardo Suplicy	Senador	SP					☑	☑
Evandro Milhomen	Dep. Federal	AP						☑
Fábio Ramalho	Dep. Federal	MG				☑		
Flaviano Melo	Dep. Federal	AC					☑	☑
Fernando Capez	Dep. Estadual	SP	☑					
Gabriel Chalita	Dep. Federal	SP			☑	☑	☑	☑
Geraldo Thadeu	Dep. Federal	MG	☑	☑	☑	☑	☑	☑
Jefferson Campos	Dep. Federal	SP			☑	☑	☑	☑
João Dado	Dep. Federal	SP			☑	☑	☑	☑
João Magalhães	Dep. Federal	MG			☑	☑	☑	☑
Jooji Hato	Dep. Estadual	SP			☑	☑		
Jorge Tadeu Mudalen	Dep. Federal	SP				☑	☑	☑
José Aníbal	Dep. Federal	SP		☑				☑
José Mentor	Dep. Federal	SP	☑			☑	☑	☑
Keiko Ota	Dep. Federal	SP			☑	☑	☑	☑
Leonardo Quintão	Dep. Federal	MG				☑		
Luciano Castro	Dep. Federal	RR	☑					
Luiza Erundina	Dep. Federal	SP	☑					
Mara Gabrilli	Dep. Federal	SP			☑	☑	☑	☑
Marcelo Aguiar	Dep. Federal	SP						☑
Mauro Lopes	Dep. Federal	MG			☑			
Missionário José Olímpio	Dep. Federal	SP					☑	☑
Miro Teixeira	Dep. Federal	RJ		☑	☑			☑
Nelson Bornier	Dep. Federal	RJ				☑		
Paulo Maluf	Dep. Federal	SP	☑		☑	☑		☑
Paulo Pereira da Silva	Dep. Federal	SP				☑	☑	☑
Penna	Dep. Federal	SP			☑	☑	☑	☑
Rebecca Garcia	Dep. Federal	AM			☑	☑	☑	☑
Renzo Braz	Dep. Federal	MG				☑		
Roberto de Lucena	Dep. Federal	SP					☑	☑
Roberto Freire	Dep. Federal	SP			☑	☑	☑	☑
Rodrigo de Castro	Dep. Federal	MG			☑	☑		
Saraiva Felipe	Dep. Federal	MG			☑	☑	☑	☑
Tiririca	Dep. Federal	SP			☑	☑	☑	☑
Vanderlei Macris	Dep. Federal	SP				☑	☑	☑
Walter Feldman	Dep. Federal	SP					☑	
William Dib	Dep. Federal	SP						☑
Willian Woo	Dep. Federal	SP						☑



Representante de Minas Gerais, o **Dep. Federal Diego Andrade** foi tratado e curado no GRAACC.

Fundo Nacional da União (R\$ milhões)

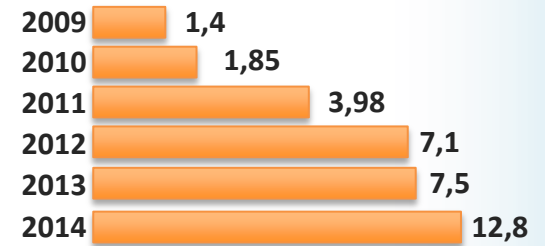



Fazem controle: **1%**

Retenção de toalhas sem prestação de contas: **20%**

Retenção de toalhas com prestação de contas: **85%**

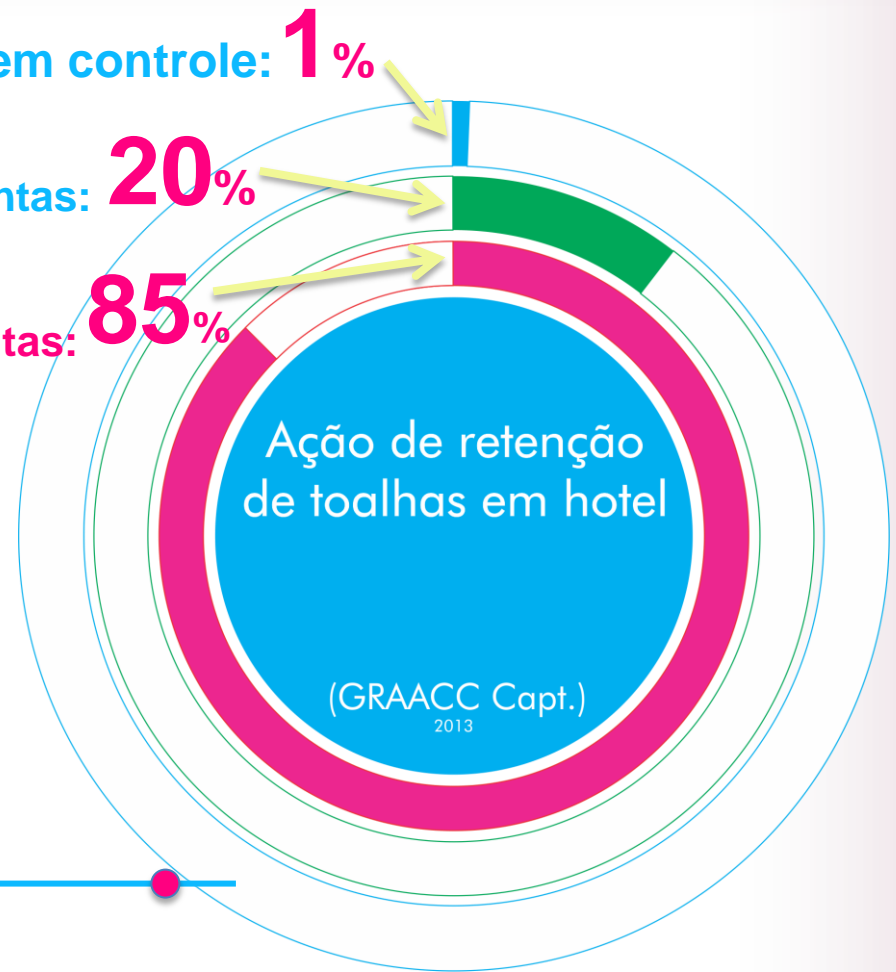

Lucra e Ajuda o Ambiente



Lucra



Ajuda o Ambiente

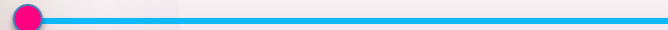



Distrito 4420

Média **20** companheiros

12 tíquetes/pessoa



73 clubes

17.520 tíquetes

R\$ 227.760,00

Recurso ajuda

60 instituições
espalhadas pelo Brasil

GRAACC

- Recursos Humanos;
- Medicamentos;
- Material de consumo;
- Centro Cirúrgico;
- UTI Pediátrica;
- Internação;
- Centro de Transplante de Medula Óssea;
- Casa de apoio.

Rotary



Distrito 4420

Média **12** companheiros

R\$ **500,00**/pessoa



73 clubes

R\$ 438.000,00



03 projetos em 2013

R\$ 6.000.000,00

Custeio

- Nutrição
- Psicologia
- Enfermaria

03 projetos em 2014

R\$ 22.000.000,00

Juntos pelo

GRAACC



CASA
RONALD McDONALD
SÃO PAULO - MOEMA



Desenhos: Estúdio Chanceler



Coordenação



Realização



CASA
RONALD McDONALD
SÃO PAULO - MOEMA



COMBATENDO E VENCENDO
O CÂNCER INFANTIL

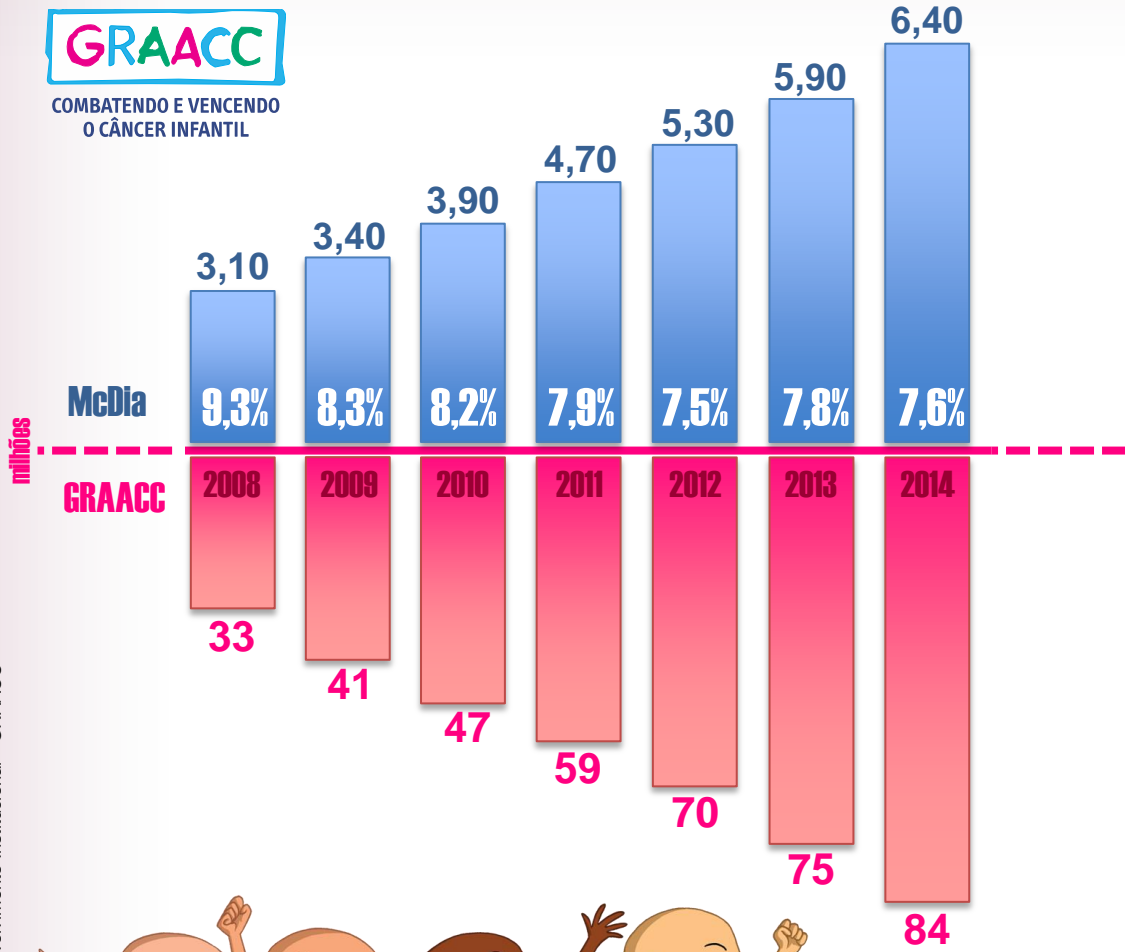

Banco do Brasil

- 2011 – 2.000
- 2012 – 31.887
- 2013 – 77.000
- 2014 – 83.500

Outras empresas

- 2012 – 500
- 2013 – 16.055
- 2014 – 45.000



R\$ 1,2 milhões

Um olhar de
esperança para seu
Imposto de Renda

GRAACC

COMBATENDO E VENCENDO
O CÂNCER INFANTIL

Pessoa Física



Pode destinar **8% do IR** a um Projeto Social.

Somente declarantes do Modelo Completo

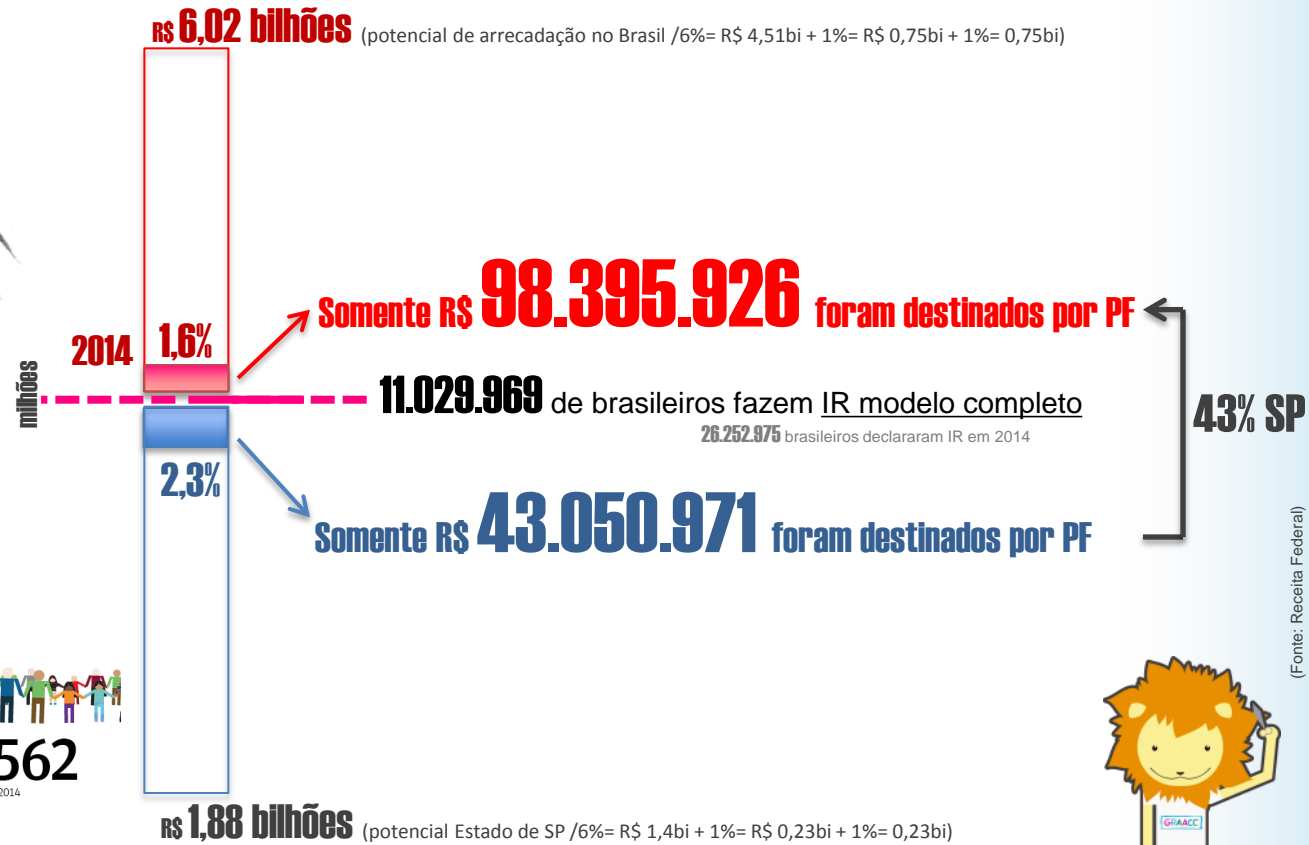

CRESCIMENTO DA POPULAÇÃO



202.768.562

é a população brasileira em 1º.jul.2014



Uma pequena atitude da população mudaria a realidade do país na **Educação, Esporte, Cultura e Saúde**



(Fonte: Receita Federal)

GRAACC

COMBATENDO E VENCENDO
O CÂNCER INFANTIL

Captado 100%



Anexo II do Hospital do GRAACC – R\$ 7.084.547,28 para construção do prédio

GRAACC

**COMBATENDO E VENCENDO
O CÂNCER INFANTIL**

Captado 100%



Equipamento de Radioterapia – R\$ 5.174.814,75 para aquisição



GRAACC

COMBATENDO E VENCENDO
O CÂNCER INFANTIL

Captado 100%



Psicologia do Hospital do GRAACC – R\$ 544.246,00 para manter a área por 01 ano



GRAACC

COMBATENDO E VENCENDO
O CÂNCER INFANTIL

Captado 100%



Enfermagem do Hospital do GRAACC – R\$ 3.618.730,00 para manter a área por 01 ano

GRAACC

COMBATENDO E VENCENDO
O CÂNCER INFANTIL

Captado 100%



Nutrição do Hospital do GRAACC – R\$ 1.488.193,00 para manter a área por 01 ano



OBRIGADO!!

Francisco Guetti

franciscoguetti@graacc.org.br

(11) 5908-9102/ 99904-7255

www.graacc.org.br